



САДРЖАЈ

ОСНОВНИ ПОДАЦИ	2
ПРЕУЗИМАЊЕ ЦЕРТИФИКАТА	3
ИНСТАЛИРАЊЕ ЦЕРТИФИКАТА	6
АКТИВИРАЊЕ ЦЕРТИФИКАТА У АПЛИКАЦИЈУ ППО	9
ВАЖНО НАМ ЈЕ ШТА МИСЛИТЕ	10

ОСНОВНИ ПОДАЦИ

Закон о електронском потпису Републике Српске који је ступио на снагу 31. децембра 2015. године, у члану 24. предвиђа могућност да и органи управе, уз испуњење предвиђених законских услова, буду носиоци електронске сертификације.

У вези с тим, у оквиру Пројекта реформе фискалног сектора који финансира Америчка агенција за међународни развој у БиХ - „USAID“ а у сарадњи са Агенцијом за информационо друштво Републике Српске, за потребе електронског подношења пореских пријава и развој електронских сервиса у Пореској управи, успостављено је сертификационо тијело Пореске управе, које ће у наредном периоду вршити регистрацију корисника (правна лица, предузетници и физичка лица) и издавати електронске сертификате за електронски потпис, у складу са Законом.

Треба напоменути да су током израде пројекта коришћени безбједносни стандарди и контроле посљедње генерације као и чињеница да ће издавање дигиталних сертификата за пореске обвезнике и грађане бити потпуно бесплатно.

Успостављањем сертификационог тијела омогућена је и прва услуга која ће користити електронски потпис. Дорадом апликације ППО за електронско подношење пореских пријава, образац 1002 за порез по одбитку, омогућено је да се наведена пореска пријава убудуће може слати потписана електронским потписом издатим од стране сертификационог тијела ПУРС. У том случају, потписивањем пореске пријаве електронским потписом, порески обвезници неће бити дужни да код Пореске управе врше овјеру основног листа наведеног обрасца. Такође, у прелазном периоду који ће да траје до 30.09.2016. године, порески обвезници моћи ће пореске пријаве да предају на досадашњи начин, али исто тако и употребом електронског потписа. Предвиђено је да се од 01.10.2016. године пореске пријаве за порез по одбитку предају искључиво електронским путем употребом електронског потписа, који ће бити обавезујући за све пореске обвезнике.

ПРЕУЗИМАЊЕ ЦЕРТИФИКАТА

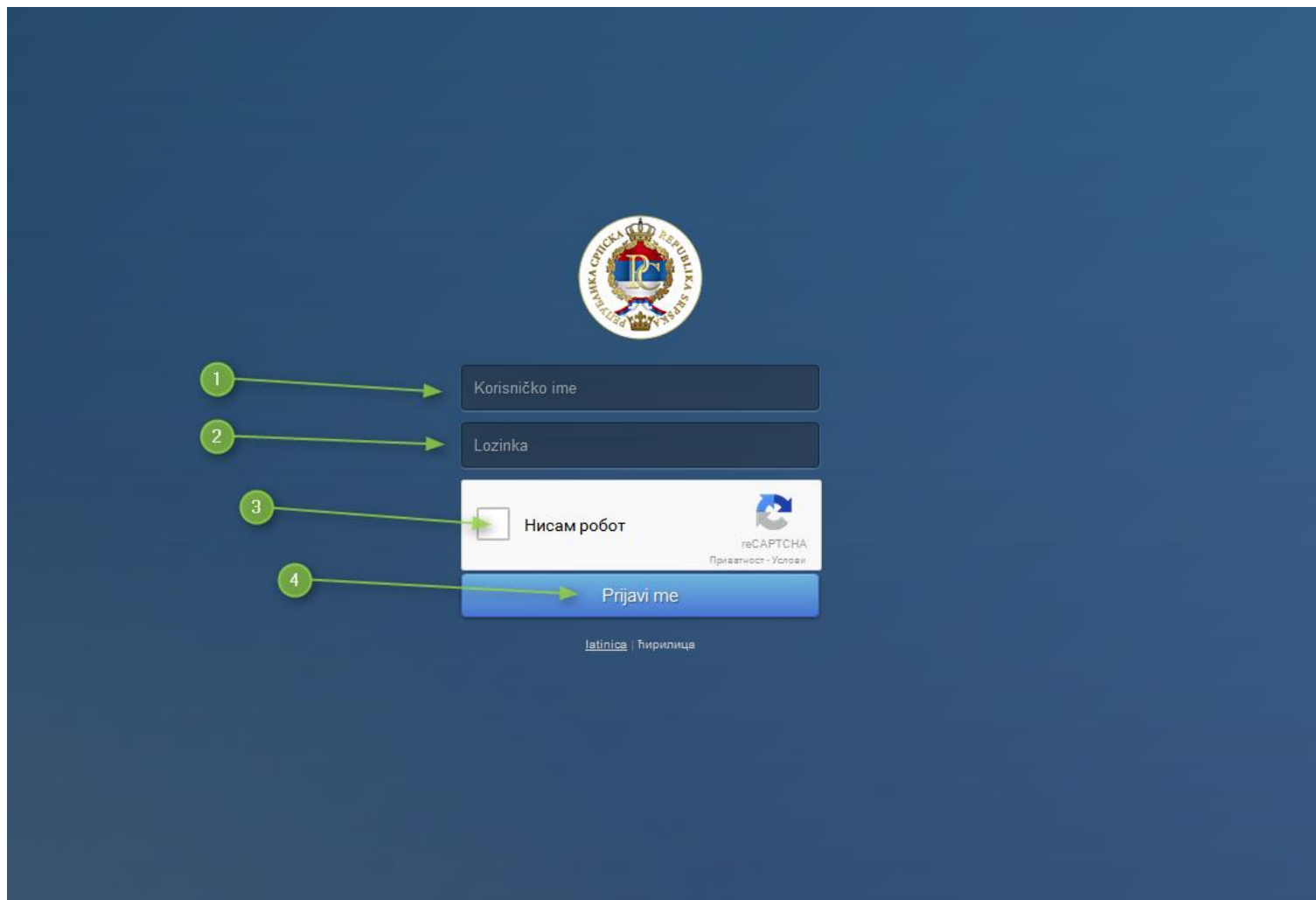

slika 1

1. Потребно је отићи на страницу „ <https://ca.poreskaupravors.org> ” у интернет претраживачу
2. Укуцати приступне податке (корисничко име и лозинка) добијене приликом предавања Захтјева за издвајање електронског сертификата у Подручној јединици ПУРС
3. Означити поље „НИСАМ РОБОТ“ (ако је потребно ријешити тест са сличицама)
4. Кликни на „ПРИЈАВИ МЕ“

The image shows a web browser window with a search bar at the top right. Below the browser is a dark blue header. The main content area is titled "Promjena lozinke". Below the title, there is a text instruction: "Lozinka mora sadržavati najmanje 10 karaktera, od čega minimalno jednu cifru i jedan specijalni karakter." Below this instruction are three input fields: "Prethodna lozinka", "Nova lozinka", and "Nova lozinka (potvrda)". At the bottom of the form is a button labeled "Postavi lozinku". Four green arrows with circular numbers 1, 2, 3, and 4 point to the first input field, the second input field, the third input field, and the button respectively.

slika 2

Након што смо се успјешно логовали на страницу , потребно је промјенити иницијалну шифру у неку другу

1. У поље „ПРЕТХОДНА ЛОЗИНКА“ укуцати лозинку коју сте добили од ПУРС – а
2. У поље „НОВА ЛОЗИНКА“ укуцати неку вашу лозинку
3. У поље „НОВА ЛОЗИНКА (потврда)“ поновити још једном нову лозинку
4. Кликни на „ПОСТАВИ ЛОЗИНКУ“

НАПОМЕНА

НОВА ЛОЗИНКА МОРА ДА САДРЖИ МИНАМАЛНО 10
КАРАКТЕРА, ОД ЧЕГА МИНИМАЛНО ЈЕДАН БРОЈ И
МИНИМАЛНО ЈЕДАН СПЕЦИЈАЛНИ ЗНАК

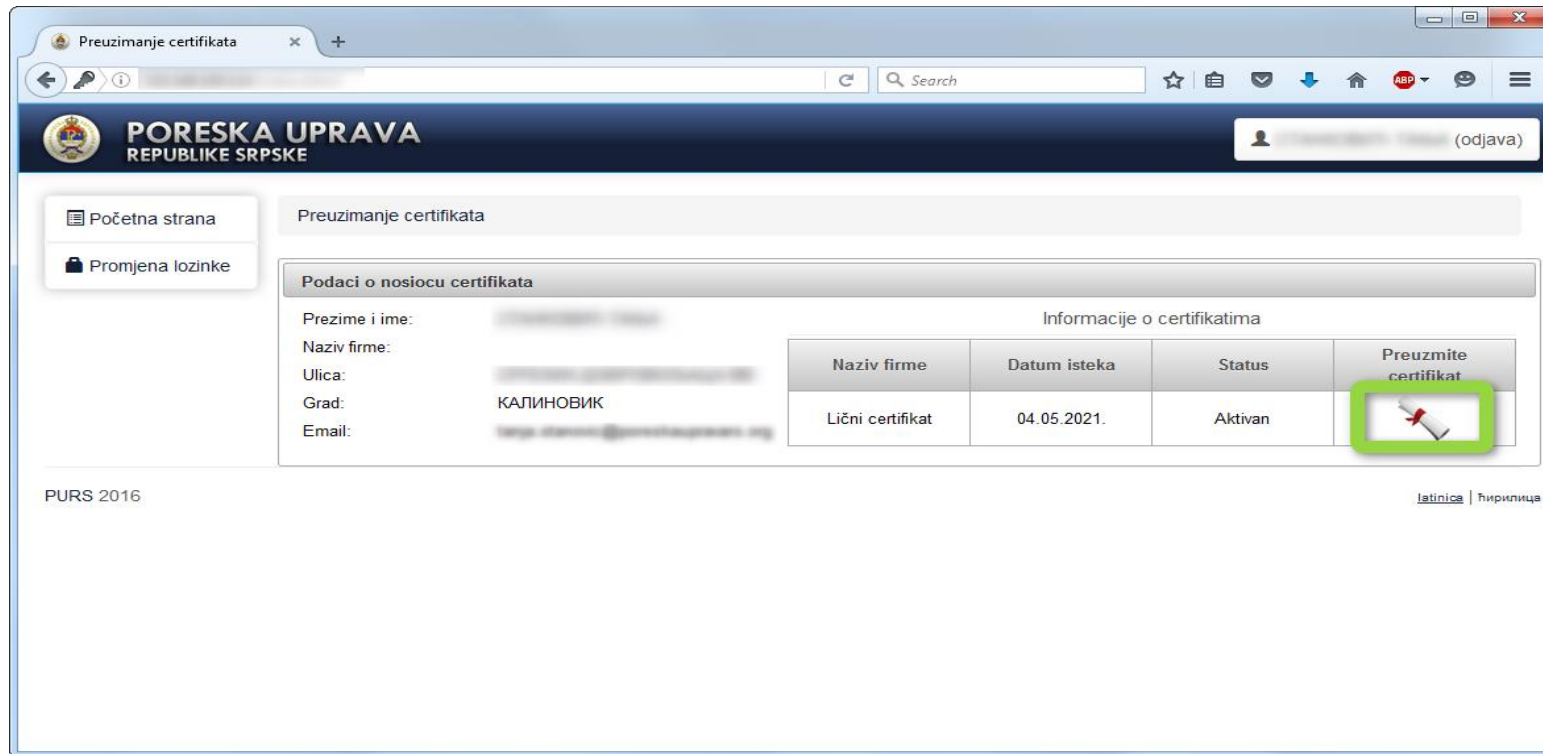

slika 3

Пошто смо одредили нову лозинку, добијамо почетни екран са нашим личним подацима. У поље „ПРЕУЗМИ ЦЕРТИФИКАТ“ ће се појавити иконица која означава сертификат. Потребно је тај фајл преузети, тј. снимити у неки фолдер у вашем рачунару.

НАПОМЕНА

ЦЕРТИФИКАТ ЈЕ МОГУЋЕ ПРЕУЗЕТИ САМО ЈЕДНОМ, НАКОН ТОГА ОН НЕСТАЈЕ, АЛИ НАМ ОСТАЈЕ ДАТУМ И ВРИЈЕМЕ КАДА СМО ПРЕУЗЕЛИ.

ИНСТАЛИРАЊЕ ЦЕРТИФИКАТА

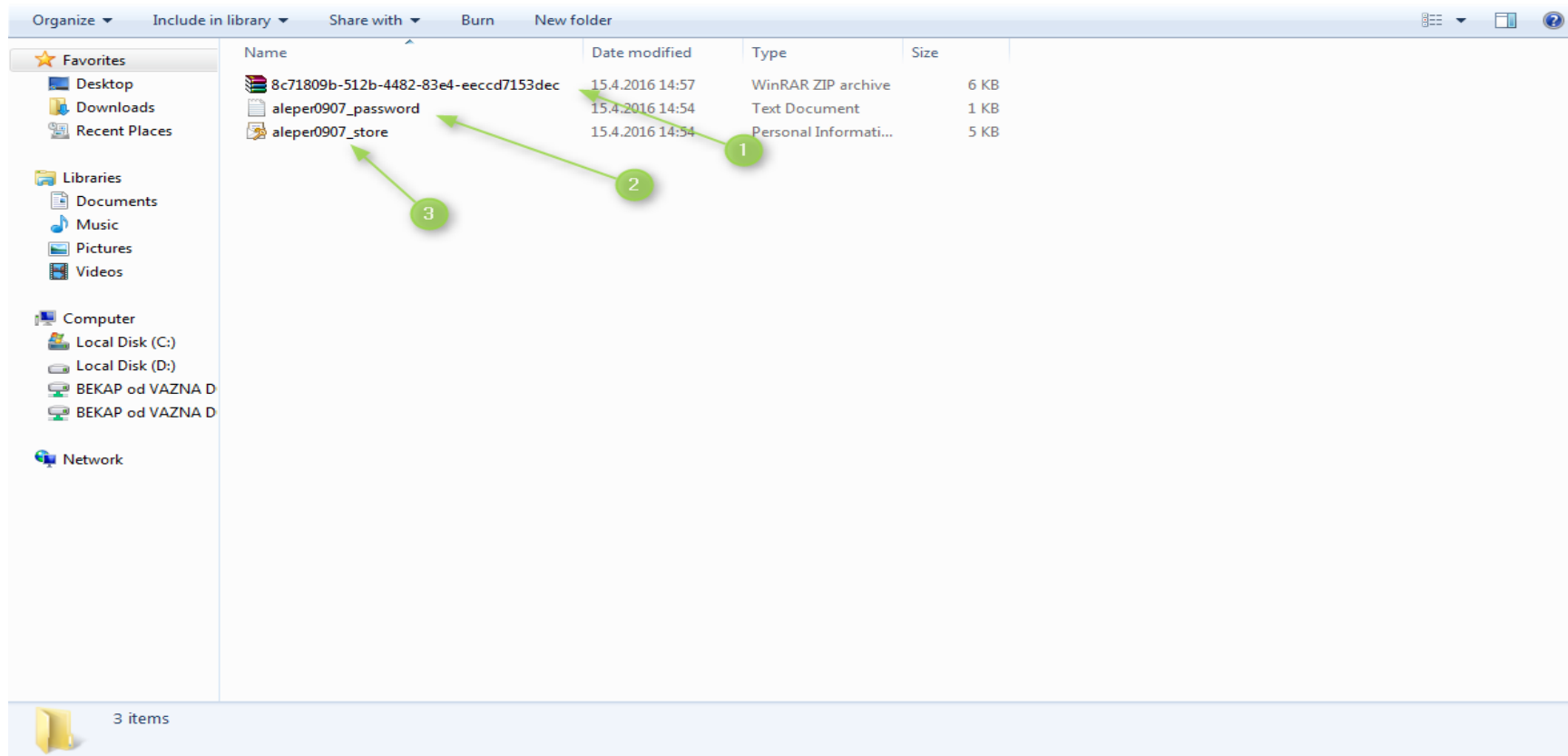

slika 4

По преузимању и снимању сертификата у свој рачунар, потребно је „.zip“ фајл (бр.1) распаковати у исти фолдер. Тим поступком добијамо још два фајла од којих је један служи за инсталацију сертификата (бр.3), а други је текстуални и у њему се налази шифра која ће нам бити потребна у самом процесу инсталације (бр.2). Покренемо инсталациони фајл и одрадимо следеће кораке (бр.3).



slika 5

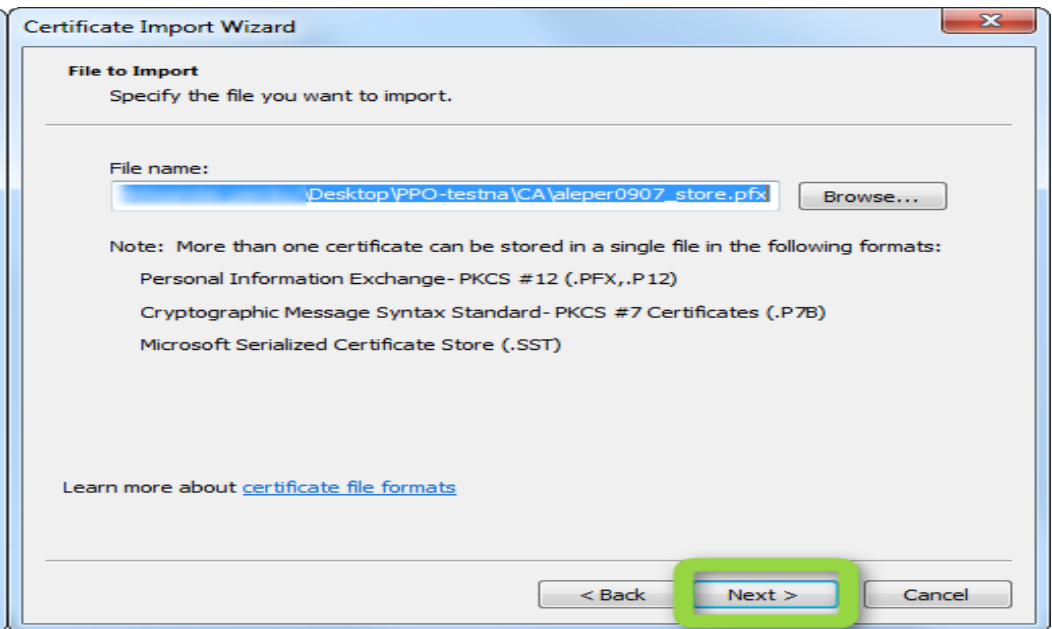

slika 6

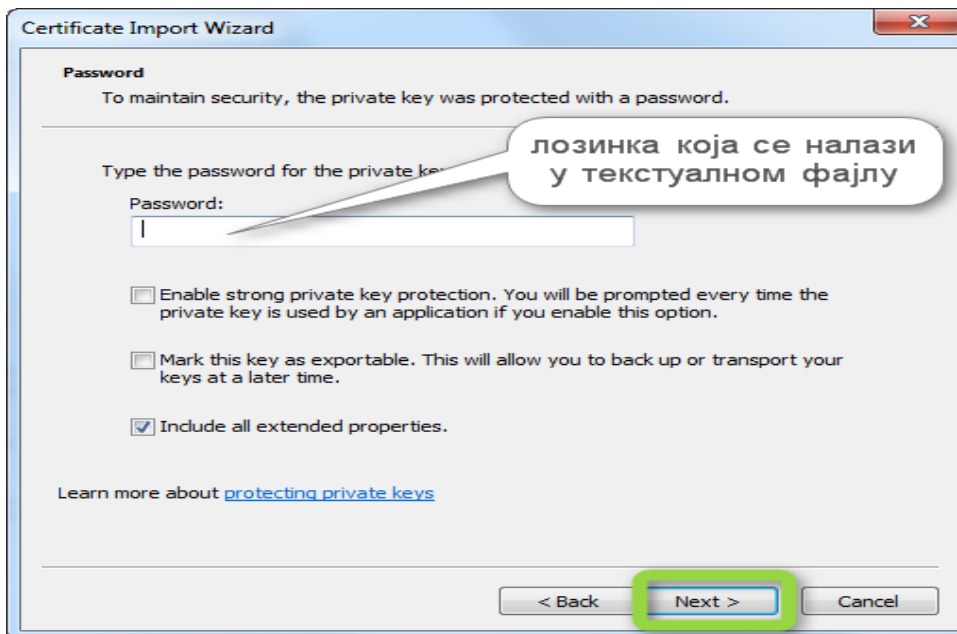

slika 7

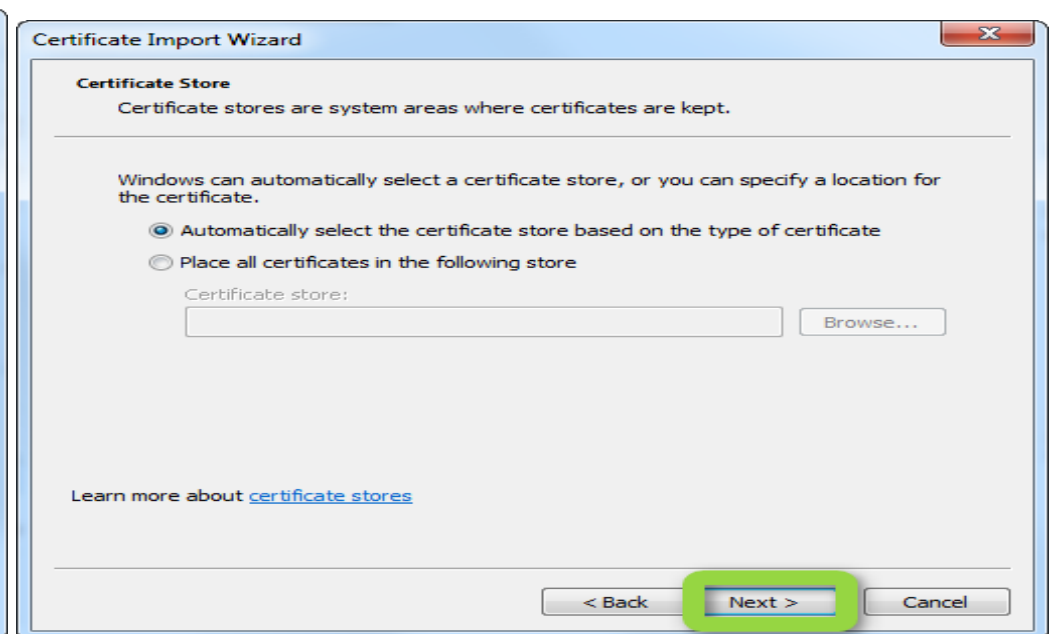

slika 8

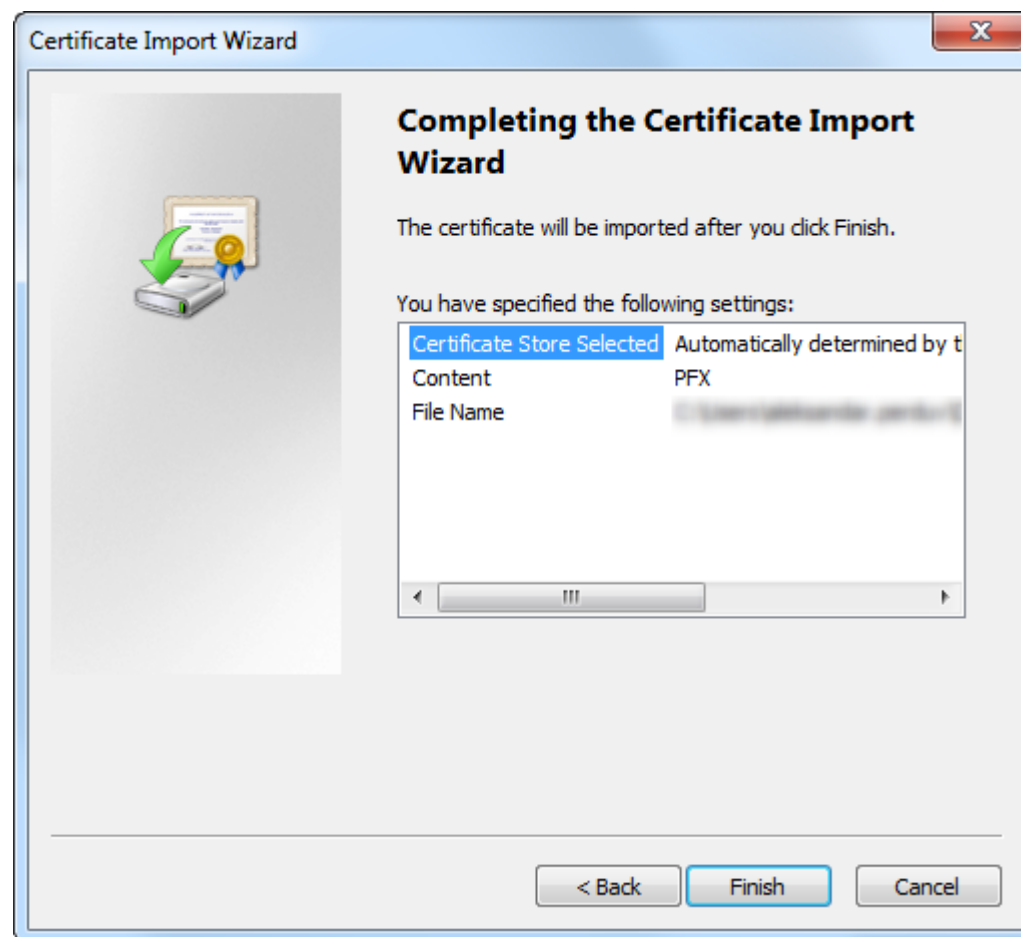

slika 9

На самом крају, потребно је да све ово потврдимо кликом на дугме „FINISH“. Са овим кликом смо завршили инсталацију сертификата. Потребно је пар корака за одрадiti у самој апликацији ППО да бисмо добили могућност електронског потписивања образаца.

АКТИВИРАЊЕ ЦЕРТИФИКАТА У АПЛИКАЦИЈУ ППО

Након инсталирања сертификата потребно је сертификат додати и у ППО програм (верзија 2.0.9.8 или новија) који се налази на сајту Пореске управе Републике Српске. Када покренемо програм ППО програм, потребно је да одемо на мени „ОПЦИЈЕ“ – „ПОДЕШАВАЊЕ“ – „ЕЛЕКТРОНСКИ ПОТПИС“ и ту извршимо активирање сертификата.

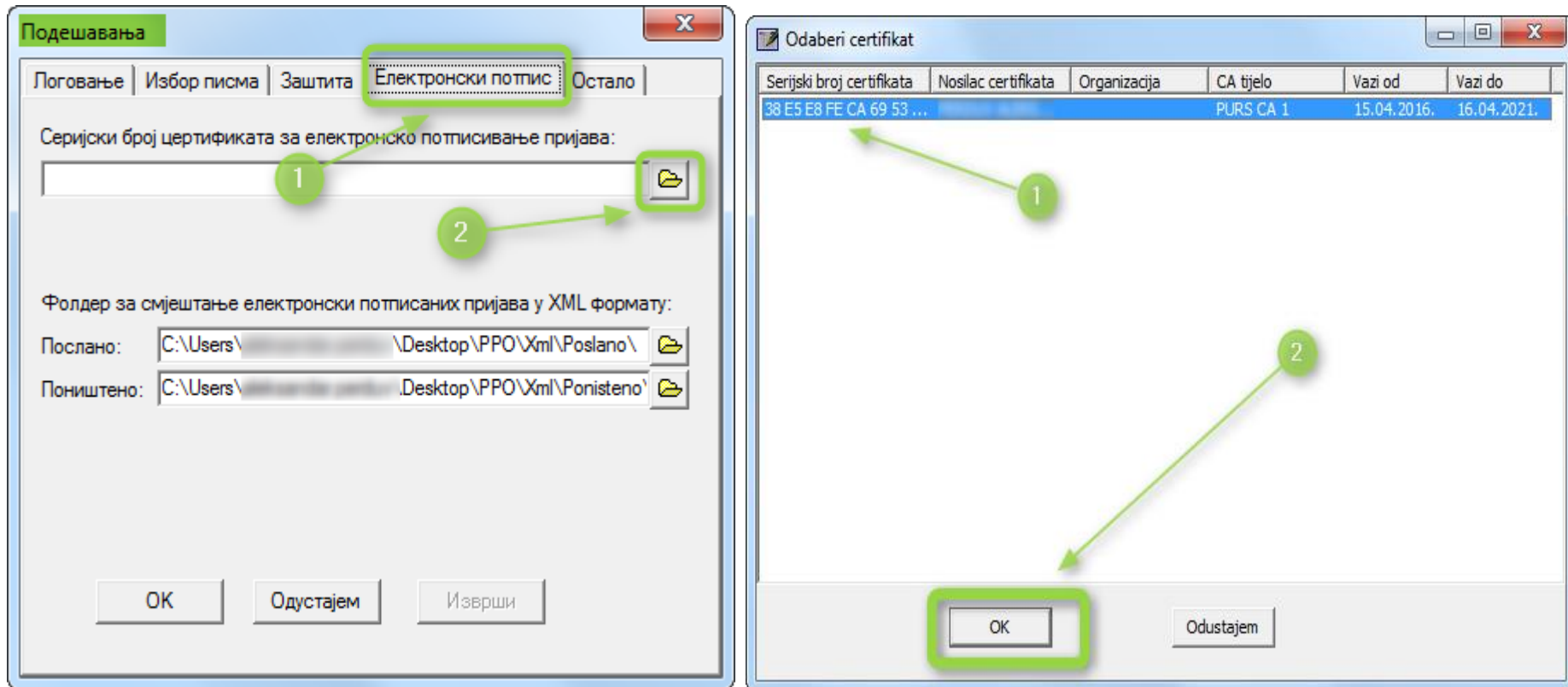

slika 10

На крају је остало још да извршимо измјене у основним подацима о предузећу, одемо на мени "Предузеће" и ту морамо означити опцију „За послодавца је омогућен електронски потпис“.

СА ОВИМ КОРАКОМ АПЛИКАЦИЈА ППО ЈЕ СПРЕМНА ЗА ЕЛЕКТРОНСКО ПОТПИСИВАЊЕ МПО-1002 ПРИЈАВА.

ВАЖНО НАМ ЈЕ ШТА МИСЛИТЕ

Од изузетног значаја је да корисници система дају своје примједбе, приједлоге, сугестије и мишљења која су веома драгоцене јер ће се на основу њих увести нове електронске услуге.

Контакт адреса: ppo@poreskaupravaris.org